ASTUCES

Les nuisibles désinsectisation, dératisation pour un environnement plus sain

ON VOUS DIT TOUT !

TOURSHABITAT

OPH de Tours Métropole Val de Loire

Une solution pour chaque situation

Dératisation

QUI CONTACTER ?
votre antenne de secteur

QUE FAIRE ?
Signaler la présence de rats et souris sans attendre !

CE QUE FERA TH
chaque signalement sera envoyé aux services compétents : service hygiène de la Ville de Tours pour traitement, controle et suivi.

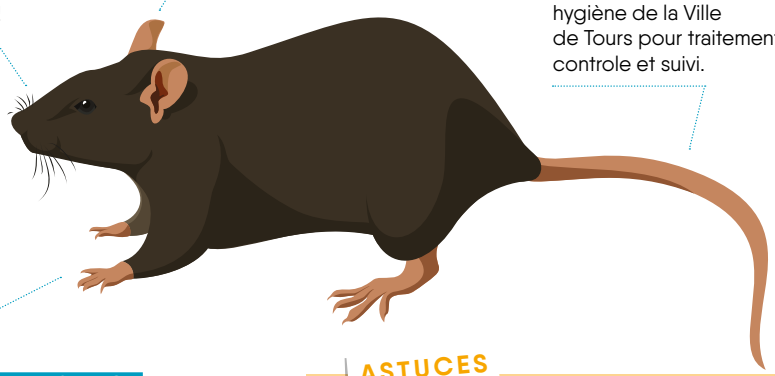

EN CAS D'INFESTATION DANS LES PARTIES PRIVATIVES
TOURS HABITAT pourra faire intervenir des entreprises mandatées.

ASTUCES

ET SURTOUT POUR ÉVITER LA PROPAGATION DES RATS...

- **Ne pas nourrir les oiseaux et les chats**
- **Ne pas jeter de nourriture/déchets par les fenêtres**

Les insectes

Punaises de lit / blattes

VOUS ÊTES CONCERNÉS?

Un protocole sera mis en place pour les exterminer.
Contactez votre antenne de secteur **sans attentre**.

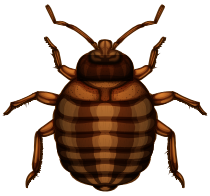

+ D'INFOS

Punaises de lit

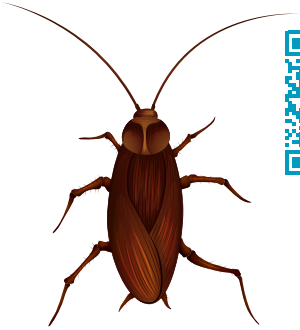

+ D'INFOS

Blattes

Nid de guèpes ou frelons / frelons asiatiques / abeilles (arbre, balcon, fenêtre)

ASTUCES

POUR LES NIDS D'ABEILLES,

→ **vous pouvez contacter directement des apiculteurs locaux**

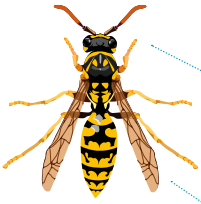

Guêpes

QUE FAIRE ?
Identifier s'il y a un nid

QUI CONTACTER ?
Votre antenne de secteur

CE QUE FERA TOURS HABITAT
Intervention d'une entreprise compétente*, par contre ATTENTION : Aucun traitement ne pourra être effectué s'il y a uniquement des insectes qui volent (pulvériser du produit dans l'air ne sert à rien). Aucune intervention ne pourra être effectuée pour des nids d'abeilles qui sont protégés.

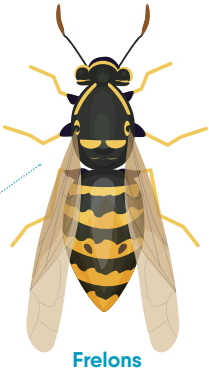

Frelons

**Prise en charge de TOURS HABITAT uniquement dans les logements collectifs (aucune intervention pour les pavillons individuels, n'hésitez pas néanmoins à nous contacter pour tous conseils)*

En période estivale,

les insectes volants font leur retour

pas de panique, voici quelques astuces naturelles pour les repousser

MOUCHES / MOUCHERONS / MOUSTIQUES / BLATTES D'EXTÉRIEURE / VRILLETTE DE PAIN

Il s'agit de petits insectes du quotidien, et TOURS HABITAT ne pourra procéder à aucun traitement.
Inutile de vous ruer sur des insecticides chimiques et coûteux, voici quelques astuces naturelles pour les repousser :

Garder une maison propre :

La meilleure façon de ne pas avoir de mouches à la maison est de ne pas les attirer. Pour cela, il va falloir vous transformer en fée du logis et briquer votre intérieur. Ne laissez ni vaisselle sale dans l'évier ni reste de nourriture dehors. Nettoyez soigneusement vos plans de travail et videz quotidiennement vos poubelles.

Le vinaigre blanc contre les mouches

Voici une odeur que les mouches fuient : le vinaigre blanc. Pour stopper une invasion de mouches, versez le vinaigre blanc dans des coupelles et répartissez-les dans toute la maison. Vous pouvez aussi utiliser un spray rempli de vinaigre et nettoyer les surfaces où les mouches aiment aller (vitres/ plan de travail).

Fabriquer un anti-moustique naturel maison : citron et de clou de girofle

Il suffit de piquer des citrons de clous de girofle et les déposer sur les bords de fenêtre et tables de chevet.
Il faudra renouveler les citrons lorsqu'ils perdent de leur efficacité.

et vous **quelles sont vos** ASTUCES ?